

Il GRuciverba

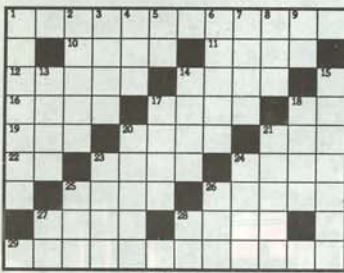

ORIZZONTALI

●1 - Il più noto personaggio di H. Pratt
 ●10 - La Repubblica d'Irlanda ●11 - Lago lombardo ●12 - Stretta lingua di terra ●14 - Cassa per i polli ●16 - Idoneo allo scopo ●17 - Lo è stata Greta Grabo ●18 - Capoluogo toscano (sigla) ●19 - Se lo dà il re ●20 - Insenuatura poco profonda ●21 - Organizza le Olimpiadi ●22 - La fine della festa ●23 - Delfino di fiume ●24 - Uno si chiama desiderio ●25 - Per lei si dà anche il sangue ●26 - Sono seguite soprattutto dai grassi ●27 - Ha per capitale N'Djame-na ●28 - Città e porto dell'URSS ●29 - Famoso quello di Galileo

VERTICALI

●1 - Regione vinicola toscana ●2 - Tutt'altro che ottusil ●3 - Pianta aromatica ●4 - Scatenò una corsa sfrenata ●5 - Io in un altro caso ●6 - Può essere anche libera ●7 - Lo compongono Marchesini-Solenghi-Lopez ●8 - È attiva nei paesi Baschi ●9 - Fu sindaco di Monte Argentario (iniz.) ●13 - Scuola di filosofia in Atene ●14 - Altopiano calabro ●15 - Mitico eroe greco compagno di Ulisse ●17 - È come il gran turco ●18 - Fabbrica di mezzi ●20 - Sede della "Venere" di Prassitele ●21 - Il fior fiore della società ●23 - Terribile Zar ●24 - Si dirigono sul bersaglio ●25 - Affluente di destra del Rodano ●26 - È comune nel livornese ●27 - Scrisse "Gente di Aspromonte" (iniz.) ●28 - Canta "Aquilano" (iniz.)



Soluzione del GRuciverba del n. 17

C	O	R	S	O	S	A	S	S	O
A	R	I	A	E	C	U	B	A	C
N	E	O	A	O	R	A	R	I	A
A	L	A	M	S	T	E	R	D	A
P	S	E	N	A	T	O	R	E	B
O	N	O	R	E	V	O	L	E	P
N	O	T	A	R	O	A	M	E	G
E	A	T	I	N	A	C	E	R	I
E	L	I	S	A	M	A	L	I	A



BOTTA E RISPOSTA

NON BASTA DIRE SOLO NO

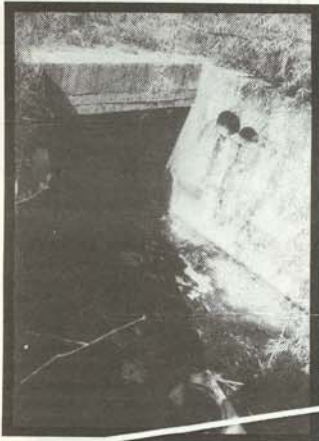

Chiunque sia passato negli ultimi mesi per le strade di Ribolla, avrà certamente notato degli striscioni di protesta contro il Piano di Smaltimento Rifiuti.

Su alcuni di questi si può leggere "In un paradiso dell'agricoltura NO alla discarica della Bartolina" e "La Bartolina non è un girone dell'Inferno dove scontare colpe che non abbiamo". Questi due testi mi hanno particolarmente colpito in quanto, secondo me, manifestano in maniera esplicita due grossi controsensi. Il primo striscione parla di un "paradiso dell'agricoltura" ma, come si può ben vedere dalle foto, i campi adiacenti all'attuale discarica sono tutt'altro che un paradiso, così come gli scarichi delle fognature a cielo aperto.

Per quanto riguarda il "girone dell'Inferno", ci tengo a precisare che gli abitanti di Ribolla hanno, come tutti noi, le loro



"colpe", visto che anch'essi producono Rifiuti Solidi Urbani; sarebbe bene, quindi, che si offrissero per collaborare allo smaltimento.

mi sembra poi molto strano l'improvviso interesse ambientalistico nato tra i Ribollini. Se veramente gli abitanti del suddetto paese fossero diventati sensibili difensori delle tematiche ambientali, avrebbero dovuto prima preoccuparsi di stimolare gli amministratori, magari anche organizzandosi per proprio conto, a sostenere la raccolta differenziata e la depurazione degli scarichi civili che attualmente finiscono direttamente nei corsi d'acqua adiacenti.

In un certo senso capisco i timori di questa gente, soprattutto quando si parla di rifiuti "tossici", ma non posso tollerare il loro modo di protestare, il loro modo di dare per scontato che i rifiuti non vengano smaltiti in quel territorio, soprattutto senza considerare la terribile situazione attuale.

In poche parole, chi fa delle critiche dovrebbe anche dare delle soluzioni.

Fausto Giommoni
 Castiglione Della Pescaia 14.5.90



GR7

SETTIMANALE DELLA
 PROVINCIA DI GROSSETO
 REDAZIONE E AMMINISTRAZIONE

VIA M. D'AZEGLIO, 17
 TEL. 0564 - 414360

Registrazione Tribunale di Grosseto n.10
 del 27/10/1989

Direttore
 Beppe Pili

Direttore responsabile
 Giampiero Caramassi

Redazione
 Mauro Andreini, Maurizio Cavina, Marco Ghilardi,
 Mario Neri

Collaboratori
 Fabrizio Boldrini, Daniele Bodini, Claudio Banchi,
 Alessio Brizi, Giancarlo Farnetani, Nivio Fortini,
 Giancarlo Lunghini, Giancarlo Mallarini, Marcello
 Marri, Giacomo Meschini, Sara Pedone, Giorgio
 Pernisco, Franco Petrucci, Ercole Tortelli.

Segretaria di redazione
 Giovanna Longo

Segreteria
 Raffaella Monaci

Impaginazione
 Piero Barro ...

Proprietà e amministrazione
 PROMOZIONI CULTURALI s.r.l.

Foto
 Lio Aprili, Charlie Bonazza, Firenze Lincichi
 Stampa
 Nuova Cesat Firenze

Chiuso il 18 maggio 1990
 Abbonamenti: n. c/c postale 10923589

Pubblicità
 PROMOZIONI CULTURALI s.r.l.
 Via Massimo D'Azeglio, 17 - GROSSETO

☎ 0564-414360